Zentrum Demenz – NEWSLETTER 06.25

Angehörigengruppe

Dienstag, 03.06.2025
Um 10:00 Uhr
im Augustenstift zu Schwerin
4. Stock / Beratungsraum
(Schäferstraße 17, 19053 Schwerin)

Angehörigenabend

Dienstag, 17.06.2025
um 17:00 Uhr
im Zentrum Demenz
(Gartenhöhe 6b, 19053 Schwerin)
Wir freuen uns auf alle Teilnehmer*innen.

Tanzcafé für Menschen mit Demenz

Mittwoch, 28.05.2025 und
Mittwoch, 25.06.2025
um 15:00 Uhr
im Augustenstift zu Schwerin, Foyer
(Schäferstraße 17, 19053 Schwerin)
Der Eintritt ist frei, Kaffee und Kuchen gibt es für einen kleinen Unkostenbeitrag.

Das Zentrum Demenz freut sich immer über eine kleine Spende. Vielen Dank!

Zentrum Demenz

Zentrum Demenz
Kontakt- und Informationsstelle
Gartenhöhe 6b • 19053 Schwerin

Ansprechpartnerinnen:
Frau Maria Puhlmann
Frau Dr. Nina Benz

Telefon (0385) 52 13 38 18
Telefon (0385) 52 13 38 21
Fax (0385) 52 13 38 11

info@zentrum-demenz.de
www.zentrum-demenz.de

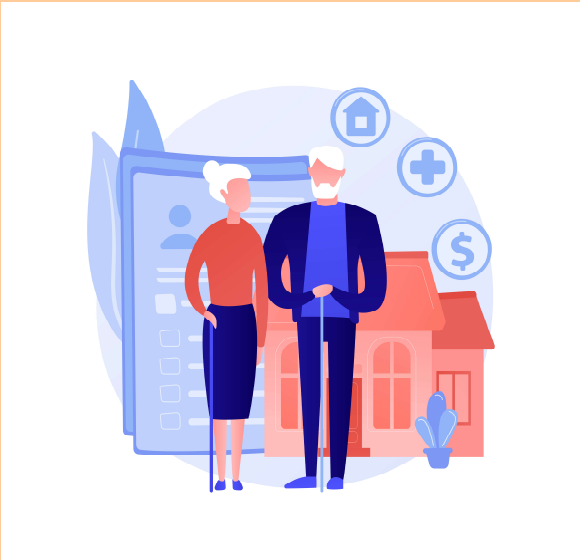

Infoabend
Betreuung und Vorsorge

Referentin:
Antje Wendler, Betreuungsverein Neues Ufer e.V.

Wann: Mittwoch, 04.06.2025

Uhrzeit: 17 Uhr

Ort: Schleswig-Holstein Haus (Puschkinstr.12, 19055 Schwerin)

Nachbarschaftsfest

Verschoben auf den: 21. Juni 2025 von: 10:00 Uhr -16:00 Uhr in der: Gartenhöhe bei den Plauderbänken

HILFE BEIM HELFEN

12.06.-27.06.2025 – KOMPAKTSCHULUNG FÜR ANGEHÖRIGE

MODUL 1 12.06.2025 17:00-19:00 Uhr	Einführung Wissenswertes über Demenz
MODUL 2 12.06.2025 19:00- 21:00 Uhr	Demenz verstehen
MODUL 3 13.06.2025 17:00 - 19:00 Uhr	Informationen zu rechtlichen Fragen
MODUL 4 13.06.2025 19:00 - 21:00 Uhr	Den Alltag leben
MODUL 5 26.06.2025 17:00 - 19:00 Uhr	Informationen zu Pflegeversicherung
MODUL 6 26.06.2025 19:00 - 21:00 Uhr	Herausfordernde Situationen und Pflege
MODUL 7 27.06.2025 17:00 - 19:00 Uhr	Entlastung für Angehörige
MODUL 8 27.06.2025 19:00 - 21:00 Uhr	Rückblick / Ausblick Offene Fragen

Bitte beachten Sie, dass die Teilnahme nur am gesamten Kurs erfolgen kann!

Unterstützen Sie das Zentrum Demenz mit Ihrer Spende!

Die Öffentlichkeit für das Thema Demenz zu sensibilisieren, Betroffene und Angehörige zu informieren und ihnen Hilfe und Unterstützung anzubieten, das hat sich das Zentrum Demenz zur Aufgabe gemacht.
Möchten Sie die wichtige Arbeit des Zentrum Demenz unterstützen?

VIELEN DANK!

Betreuungsgruppen für Menschen mit Demenz

Café Auguste - Betreuungsgruppe
- jeden Dienstag | 14.00 Uhr
im Zentrum Demenz
Gartenhöhe 6b • 19053 Schwerin

Café Auguste - Betreuungsgruppe
- jeden Donnerstag | 14.00 Uhr
im Augustenstift zu Schwerin (Kirchsaal)
Schäferstraße 17 • 19053 Schwerin

Eine Anmeldung ist erforderlich!

Wir beraten Sie gern!

Unsere Öffnungszeiten:
Montag bis Freitag 9 bis 12 Uhr
Beratungstermine können auch außerhalb der Öffnungszeiten telefonisch vereinbart werden.